

TIANLAI TIRA LED

INSTRUCCIONES DE USUARIO Controlador LED RGB Bluetooth

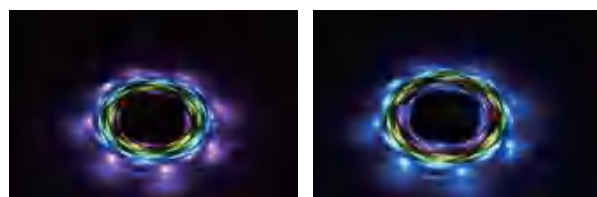
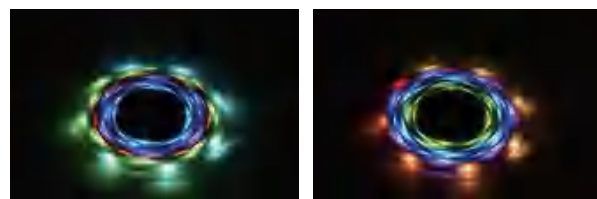

I. Parámetro del producto:

Categoría – Control LED
 Versión – Bluetooth 5.2
 Aplicación – ZENGGE
 Sistema operativo – Android 7.0 o superior/iOS 13
 Voltaje de entrada – DC 5V
 Método de conexión - Ánodo común
 Temperatura de trabajo - -20~+55°
 Distancia de control - Distancia visible 30M
 Peso neto – 4.2g
 Dimensión (L * B * H) – 50mm*19mm*15mm

II. Instrucción clave del control remoto

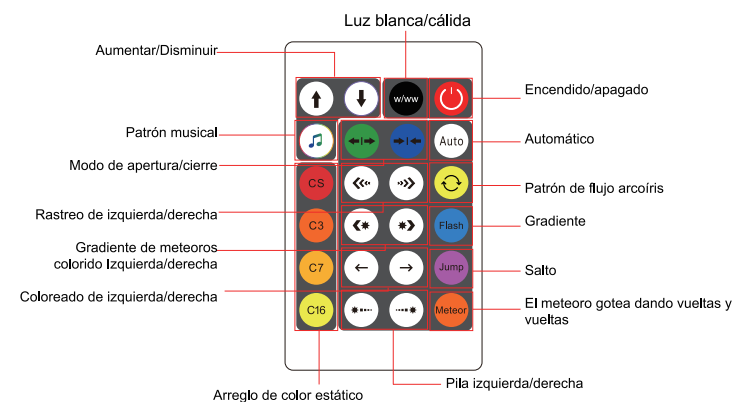

III. Acerca de la configuración:

En la interfaz de configuración, puede configurar el modelo IC, la corrección de color, la cantidad de puntos (la cantidad total de puntos no puede exceder los 300 en cada segmento y la cantidad total de chips LED no puede exceder los 2048).

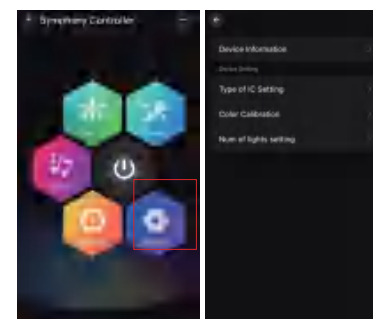

IV. Introducción detallada de las funciones de la aplicación:

1) Función multicolor

El color de la luz se puede ajustar por conjunto y por cada segmento. La aplicación proporciona diferentes columnas para la selección o edición de colores, y también se puede ajustar el brillo. En la interfaz de segmentación, los usuarios pueden difuminar o borrar libremente el color de cada segmento y también establecer el efecto de degradado.



2) Ajustes de escena

Hay cuatro escenas integradas: "Vida", "Paisaje", "Festivales", "Estado de ánimo" y haga clic en "DIY" o "Colección" para crear su efecto de luz favorito.

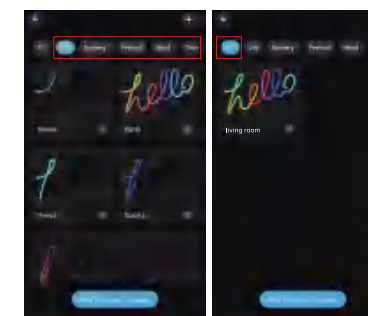

3) Modo de música

Función de sincronización de iluminación y ritmo musical.

Haga clic en "Agregar música" > Importa un archivo de música o impórtelo desde la biblioteca de música integrada.

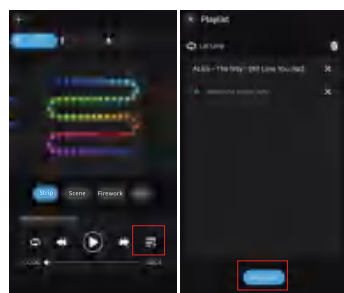

4) Micrófono

El color de las luces cambiará con el ritmo del sonido cuando el micrófono de su teléfono capte el sonido. La sensibilidad del micrófono se puede ajustar con el control deslizante. Hay dos formas de ingresar la señal de audio en el controlador, el micrófono integrado de la aplicación y el micrófono externo (para la versión de control de sonido).

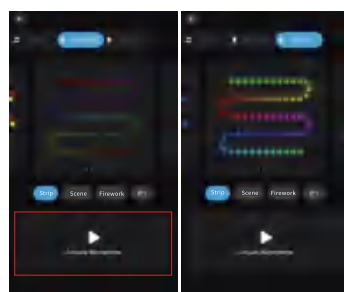

5) Temporizador de luz

Las luces inteligentes se encienden y apagan automáticamente en momentos determinados a través de la función de temporizador, elija su efecto y color favorito y luego guárdelo.

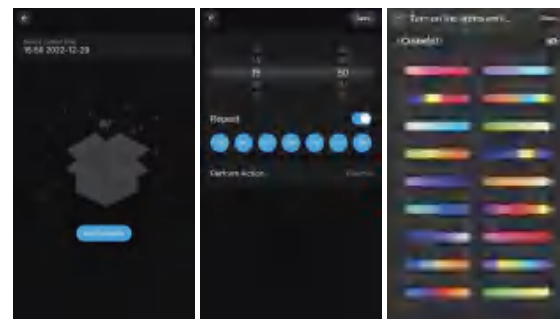

6) Control de grupo

Este modo le permite crear diferentes grupos para controlar más de un dispositivo al mismo tiempo.

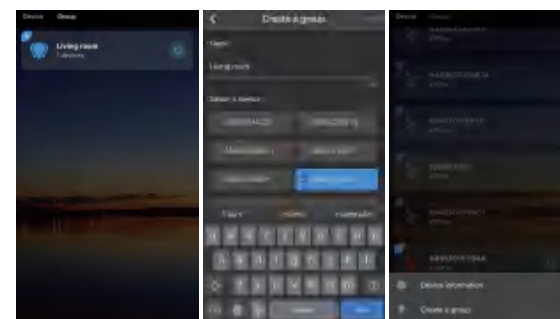

Escanee el siguiente código QR para descargar la aplicación gratuita "ZENGGE".



APP

Si tiene alguna otra pregunta, escanee el siguiente código QR para ver operaciones más detalladas.



Instructivo

Observaciones

- Utilice el producto en un ambiente seco.
- Para el voltaje de entrada, use el voltaje de DC dentro del rango especificado como se indica en el manual, no debe conectarse directamente a 220V AC.
- El producto requiere conexión de ánodo común. La conexión incorrecta provocará un mal funcionamiento.

CERTIFICADO DE GARANTÍA LIMITADA:

PARA MAYOR INFORMACIÓN COMUNICARSE CON EL IMPORTADOR:
 IMPORTADOR: HUAMAI INTERNATIONAL MEXICO SA DE CV
 DOMICILIO: CALLE BOLIVAR 67 DESPACHO 30,
 CENTRO (AREA 8), CUAUHTEMOC, CIUDAD DE MÉXICO, C.P. 06080
 RFC: HIM210212QC6

CENTRO DE ATENCIÓN TELEFÓNICA: (55) 9275 9710 EXTENSIÓN: 168

COBERTURA DE LA GARANTÍA:

- Se garantiza al cliente (usuario final), que el producto al que se refiere está garantizado a partir de la fecha del ticket o factura de compra o de la póliza de garantía.
- La presente garantía cubre únicamente aquellos defectos que surgen como resultado del uso normal del producto y no por aquellos que resultasen:
 - Cuando el producto se hubiese utilizado en condiciones distintas a las normales.
 - Cuando el producto no hubiese sido operado de acuerdo con el instructivo de uso que le acompaña.
 - Cuando el producto hubiese sido alterado o reparado por personas no autorizadas por el fabricante nacional, importador o comercializador responsable respectivo.
- Si el cliente (usuario final) durante el periodo de garantía, pusiera en conocimiento al importador la existencia de los defectos definidos anteriormente, a consideración del proveedor podrá según prefiera, reparar o reemplazar el producto si esta averiado, sin costo para el consumidor, para garantizar su funcionamiento de acuerdo a las especificaciones del mismo.
- Este producto tiene una garantía limitada. Si el producto presenta defectos de fabricación, póngase en contacto con nosotros, antes de la fecha de caducidad de la garantía.
- Para hacer válida esta garantía se deberá presentar el producto con empaque y accesorios acompañado del ticket o factura de compra y de la póliza de garantía correspondiente debidamente sellada. Para mayor información comunicarse a los teléfonos que refieren la garantía.
- Para hacer válida la garantía en la ciudad de México o del interior de la República dirigirse a la dirección que se refiere en la misma.
- En caso de requerirse partes, componentes, consumibles y accesorios dirigirse a la dirección que refiere en la misma.

FUNDAMENTO LEGAL

Esta póliza de garantía se basa en las disposiciones establecidas en el Capítulo IX de la Ley Federal de Protección al Consumidor, en particular en los Artículos 77, 78, 79, 80, 81, 82, 83 y 84.

CERTIFICADO DE GARANTÍA:

DURACIÓN DE LA GARANTÍA: 90 días
 PRODUCTO: TIRA LED
 MODELO: DM59
 REFERENCIA: T5050RGB21
 MARCA: TIANLAI
 FECHA DE COMPRA: _____

SELLO DEL ESTABLECIMIENTO
 DONDE FUE HECHA LA COMPRA